



ДЕПАРТАМЕНТ ТРУДА
И СОЦИАЛЬНОЙ
ЗАЩИТЫ НАСЕЛЕНИЯ
ГОРОДА МОСКВЫ



КОЛОМЕНСКОЕ

ТЕРРИТОРИАЛЬНЫЙ ЦЕНТР
СОЦИАЛЬНОГО ОБСЛУЖИВАНИЯ

ОТЧЕТ

о результатах деятельности

ГБУ ТЦСО «Коломенское»

в 2021 году

Директор ГБУ ТЦСО «Коломенское»

О.Н. Мельникова

Территория обслуживания ГБУ ТЦСО «Коломенское»

Учреждение	Адрес, телефон	Район обслуживания, получатели пенсий
ГБУ ТЦСО «Коломенское»	Ул. Коломенская, д. 5 стр. 3 8(499)614-75-03	Нагатинский затон 22175 чел.
Филиал «Нагатино – Садовники»	Пр. Андропова д. 42 к. 1 8 (495) 545-44-42	Нагатино - Садовники 14501 чел.
Филиал «Нагатино»	Нагатинский б-р д. 6 8 (499) 614-10-06	ЮАО, детская реабилитация
Филиал «Даниловский»	Даниловская наб., д. 2 корп. 1 8(499)235-20-98	Даниловский 17398 чел.
Филиал «Донской»	У. Шаболовка, д.50 8(495) 633-71-30	Донской 8866 чел.
МСЦ «Донской»	Открытие в	2022 году

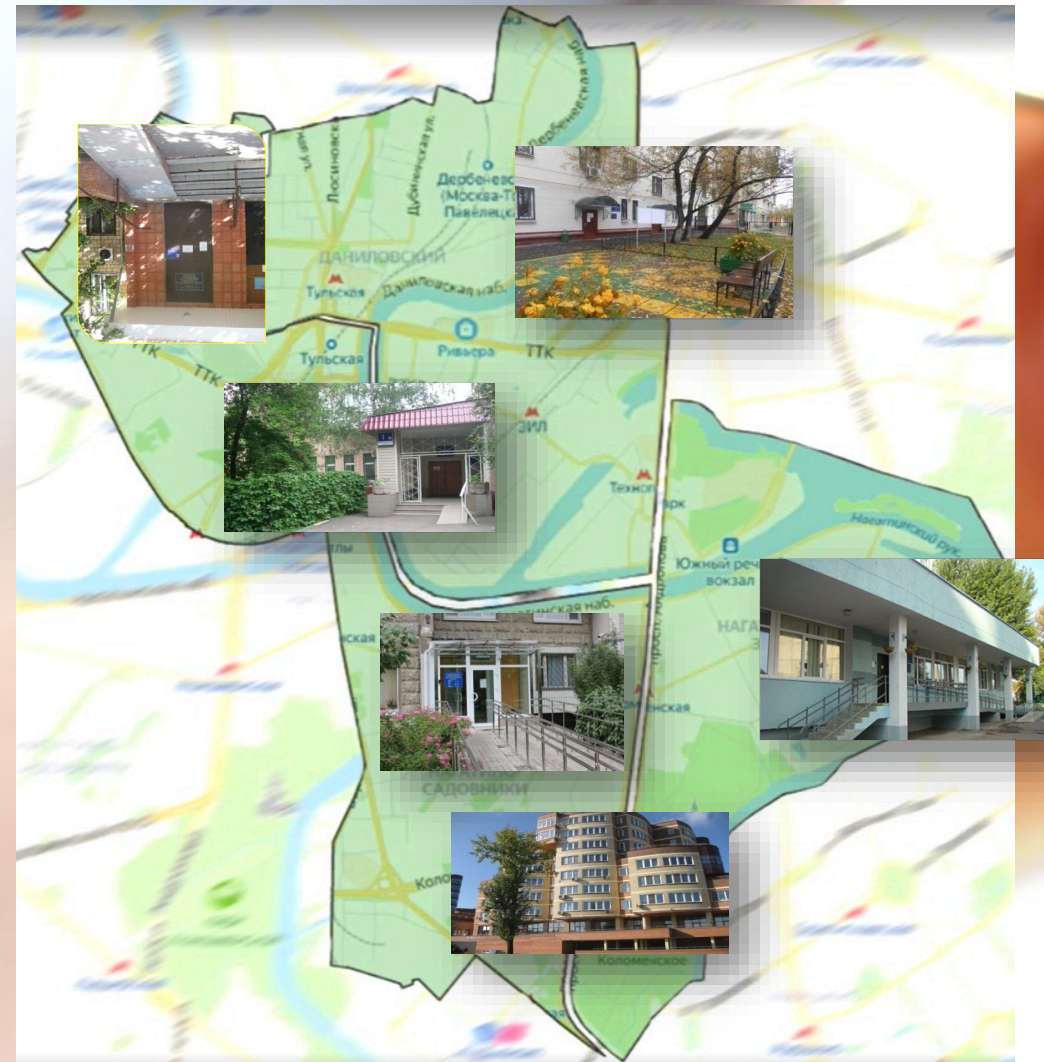

Директор	1
Главный бухгалтер	1
Зам. директора	5
Зав. филиалом	3
Зам. зав. филиала	3
Зам. главного бухгалтера	1
Начальники отделов	7
Зав. отделениями	31
Глав. специалисты	35
Спец. по соц. работе	47
Бухгалтера	4
Соц. работники	209
Мед. работники	14
Спец. по направлениям	19
МОП	14
Другие	28
Совмещение	205
Итого	627
По шт. расписанию	722,25

Структура ГБУ ТЦСО «Коломенское»



Работа с кадрами

Возрастная статистика

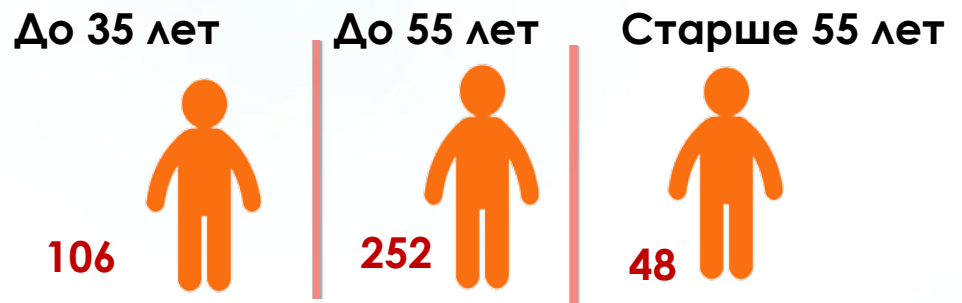

Образование



Все сотрудники имеют действующие сертификаты по повышению квалификации в соответствии с занимаемой должностью

Увеличение заработной платы основного персонала в соответствии с выполнением Указа Президента РФ № 597 от 07.05.2012г.

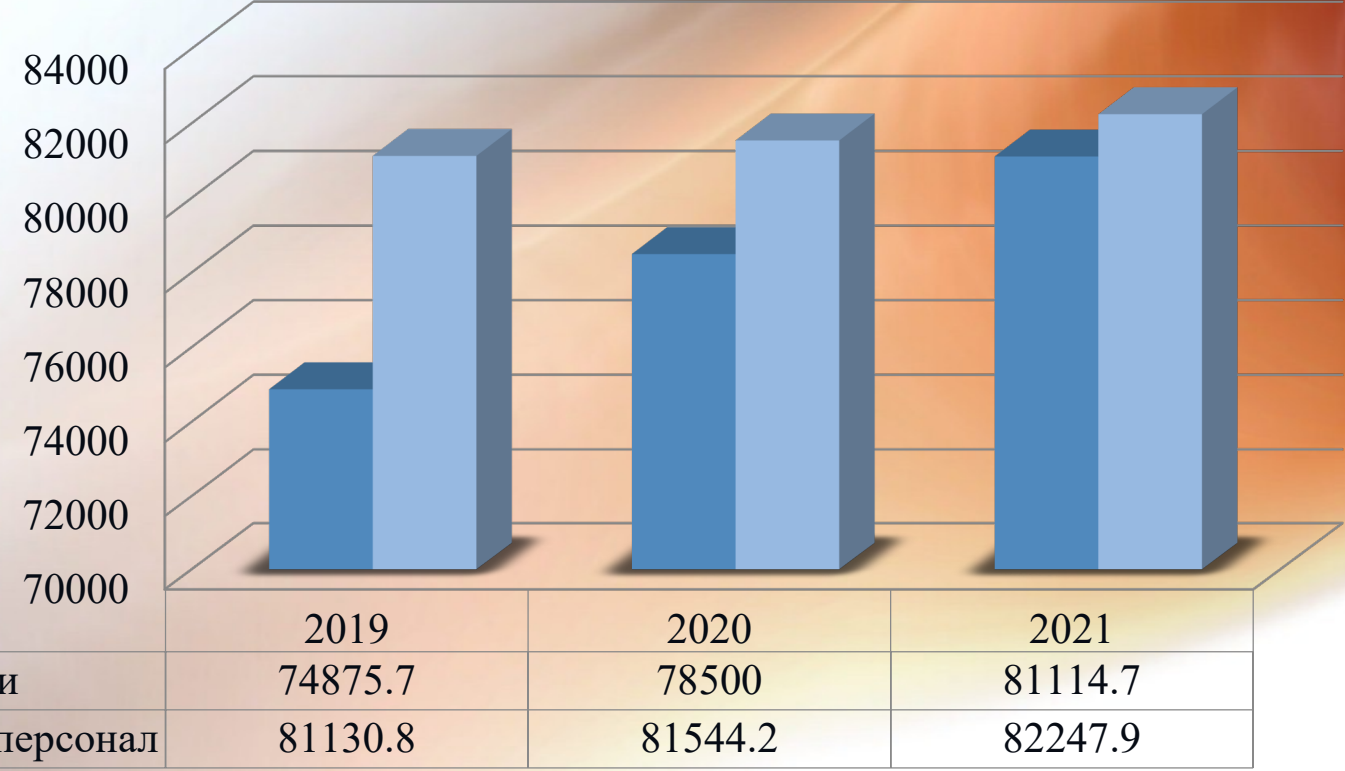

Источники формирования доходов

Субсидия на финансовое обеспечение выполнения государственного задания

631 178,16
тыс. руб.

Субсидия на другие цели

19 760,60
тыс. руб.

Средства полученные от приносящей доход деятельности

8 979,131
тыс. руб.

Закуплено Дирекцией ДТСЗН	На сумму (руб.)
Музыкальные инструменты	1 590 898,43
Хозяйственные товары (бытовая техника, информационные доски, предметы интерьера и прочий хозяйственный инвентарь)	741 655,52
Реабилитационное оборудование	61 100,00
Узел учета тепловой энергии	631 648,58

Район	Кол-во чел.	Сумма (руб.)
Нагатинский затон	258	2 623 950
Нагатино – Садовники	148	1 544 051,25
Даниловский	175	1 038 161,25
Донской	85	304 132,50
ЧП	160	3 468 836,21
ИТОГО	1 123	8 979 131,21

Закуплено	На сумму (руб.)
Компьютерная техника (АРМ), МФУ, принтеры, офисная мебель.	51 057,00
Хозяйственный инвентарь (средства малой механизации, стеллажи, маршрутизаторы)	253 212,37
Кондиционеры	237 132,00
Реабилитационное оборудование	72 635,00

Межведомственное взаимодействие

Общественные организации
и объединения

Попечительский
совет

Управа, муниципальное образование

Центр госуслуг Москвы
«Мои документы»

Театры,
выставочные
залы

Коммерческие и благотворительные
организации, НКО, ГБУ

Медицинские учреждения

Религиозные
организации

Образовательные
учреждения



Отдел контроля качества оказания социальных услуг



Мы контролируем качество оказания социальных услуг, их соответствие нормативной документации



Выявляем проблемы получателей социальных услуг



Выявляем и предупреждаем факторы, снижающие качество оказания услуг

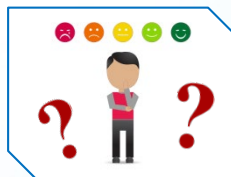

Анализируем причины неудовлетворенности получателей социальных услуг



Проверяем деятельность подразделений и работников Центра



Распределяем нагрузку между работниками подразделений Центра



Создаем условия для обеспечения законных интересов получателей социальных услуг



Устраняем выявленные недостатки



Повышаем качество предоставления социальных услуг

Отделения социального обслуживания на дому



В районе Нагатина – Садовники
- 7 ОСО - **1189** ПСУ

В районе Донской -
3 ОСО - **469** ПСУ

В районе Нагатинский затон
– 8 ОСО - **1330** ПСУ

В районе Даниловский
- 8 ОСО - **1365** ПСУ

В 26 отделениях социального обслуживания на дому на обслуживании состоит - **4353** ПСУ. Их обслуживают **200** социальных работников.



Заявления принимаются в МФЦ

Информирование о вакцинации населения старшего возраста:

Район	Проинформировано
Нагатинский затон	23037 чел.
Нагатина - Садовники	15322 чел.
Даниловский	18436 чел.
Донской	8051 чел.

Оказано:



528 963 социально-бытовых услуг



375 962 социально-медицинских услуг



589 социально-правовые услуг

Все социальные работники приняли участие в переписи населения, как участковые социальные работники. Информировали об услугах Центра, выявляли нуждаемость.

Отделение срочного социального обслуживания



электронные сертификаты
9 107 чел./11 388 услуг

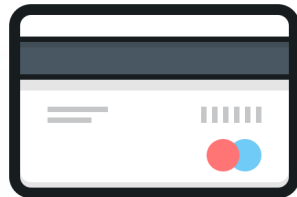

электронные сертификаты на товары длительного пользования –
820 чел./881 услуг



вещевая помощь –
1004 чел./1099 услуг
Пункт приема и выдачи вещей б/у –
принято и роздано 1200 Кг. вещей



праздничный продуктовый набор –
250 чел./250 услуг



комплексная уборка квартир –
51 чел./204 услуги



санитарно - гигиенические услуги –
32 чел./528 услуг



Для тех, кто вакцинировался / ревакцинировался в поликлиниках Москвы



С 23.06.2021 года вручение подарочного набора «С заботой о здоровье»

С 12.10.2021 года компенсационная выплата 10000 руб. вместо подарочного набора «С заботой о здоровье» по желанию заявителя

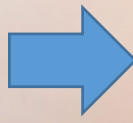

Где получить
 В ТЦСО

 В поликлинике

Где оформить
 В ТЦСО



Получено
7024 набора



8555 выплат

Отделы социальных коммуникаций и активного долголетия

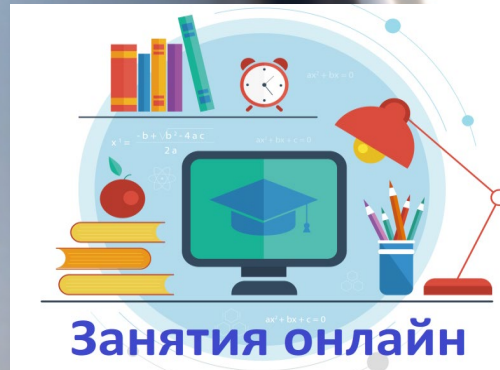

в каждом районе Москвы полезный и бесплатный досуг для москвичей старшего поколения



помогает укрепить здоровье, получить новые знания, умения



спортивные секции, творческие лаборатории, языковые классы, театральная студия, пеший лекторий, литературная мастерская, киберспорт.



Записаться можно:

В ГБУ ТЦСО «Коломенское», в центре госуслуг «Мои документы», на площадках, где проходят занятия, а так же на сайте mos.ru, через форму заполнения заявки. Запись ведется ежедневно.

В рамках проекта
приняли участие по
различным
видам активностей
2501 человек

Физическая активность



Пение



Спорт



Творчество



Образование



Танцы



В отделах социальных коммуникаций и активного долголетия работали **16** клубов

- ❑ «Дорога к храму» - 43 чел.
- ❑ «Немецкий язык» - 27 чел.
- ❑ «Ленточный дизайн» - 30 чел.
- ❑ «Жить не тужить» - 40 чел.
- ❑ «Рамадан»- 15 чел.
- ❑ «Играй, баян!»- 23 чел.
- ❑ «Студия бисероплетения»- 23 чел.
- ❑ «Спортивный»- 20 чел.
- ❑ «Коломенские затеи»-10 чел.
- ❑ «Клуб Кинокритиков»-19 чел.
- ❑ «Бочча»-15 чел.
- ❑ «Жульбак»- 17 чел.
- ❑ «Сударушкины посиделки»- 15 чел.
- ❑ «Приветливый огонёк»-13 чел.
- ❑ «Волшебные узоры»- 14 чел.



Проведено **136** мастер-классов,
приняли участие **2720** человек

Мероприятия на свежем воздухе

Филиал Нагатино

1. Отделение социальной реабилитации детей инвалидов (в возрасте от 6 до 23 лет).
2. Отделение социальной реабилитации детей – инвалидов младшего возраста (в возрасте от 1 до 6 лет)

Оснащение

- Тренажер иппотерапии 102 FORTIS
- Система для локомоторной терапии (СЛТ)
- Аппарат «HUBER» механотерапия
- Аппаратно - программный комплекс «Читающая машина»,
- кабинет БОСС,
- тренажер «Гросса»,
- комплекс аппаратно-программный психофизиологического контроля,
- костюм «Адели»,
- оборудование для пассивной разгрузки,
- оздорительно-диагностический комплекс «Тренажер дыхания БОС»
- психодиагностический комплект для детей от 3 до 6 лет и от 6 до 11 лет,
- тренажер для растяжки позвоночника Bestec Air Nobius»
- МОТОмед,,
- тренажер эллиптический Bremshey CR5.
- Логопедическое оборудование (зеркало говорящее, тренажер «Дельфа»)



Специалисты отделения



**логопед и
социальный педагог**



**руководитель кружка
и психолог**



инструктор ЛФК



**врач и
мед. сестра**



**специалисты по
социальной работе**

Отделения социальной реабилитации инвалидов

Расположение ОСРИ для взрослых

- * Филиал «Нагатино – Садовники»: пр-т Андропова, д. 42, к. 1
- * Филиал «Даниловский»: Даниловская наб., д. 2, к. 1
- * Филиал «Донской»: ул. Шаболовка, д. 50

Оснащение

- массажное кресло
- тренажер лестница – брусья и тренажер для ходьбы
- лимфомассаж и эндермолифт
- перчатка «Аника» с биологической обратной связью
- гидромассажная мембранная ванна
- Автоматизированная диагностическая система «АМСАТ-КОВЕРТ»,
- беговая дорожка,
- велотренажер
- комплект тренажеров «Агашина»
- развивающий комплекс «Дон»,
- терапевтическая система Медекс
- тренажер «БОС дыхание»
- тренажер многофункциональный ОКСИЦИКЛ-II,
- тренажер «Роланд», эллиптический эргометр.
- Соляная пещера



Курс реабилитации включает :

- Медицинская реабилитация
- Восстановительная терапия
- Лечебный массаж
- Социокультурная реабилитация
- Социально-бытовая адаптация
- Психологическая реабилитация

Мобильная реабилитация

Оказано 700 услуг



Пункт выдачи и проката ТСР

Выдача абсорбирующего белья

Всего оказано: 17000 услуг - **3163** чел.

Из них доставлено на дом: **1117** жителям района

Прокат: **54** услуги – **39** чел.

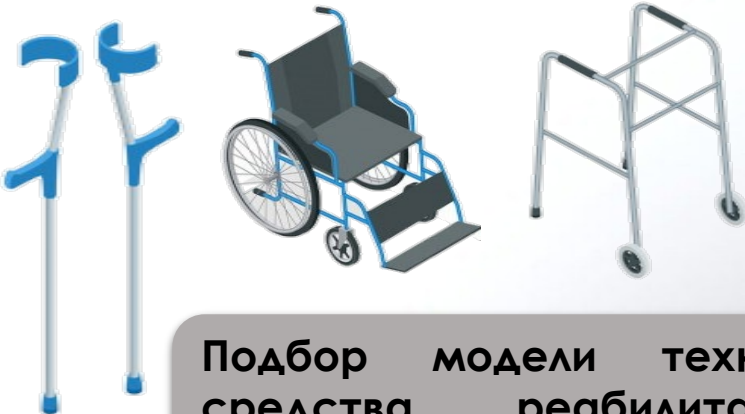

Подбор модели технического средства реабилитации в соответствии с ИПР.



Оформление документов на выплату компенсаций и выдача направлений протезно-ортопедических изделий (ПОИ)



Компенсация: 1730 услуг - 812 чел.

Направления на протезно – ортопедические изделия: 726 услуг – 484 чел.



Располагается в филиалах «Донской» по адресу: ул. Шаболовка д. 50 «Нагатино» по адресу: Нагатинский б-р д. 6

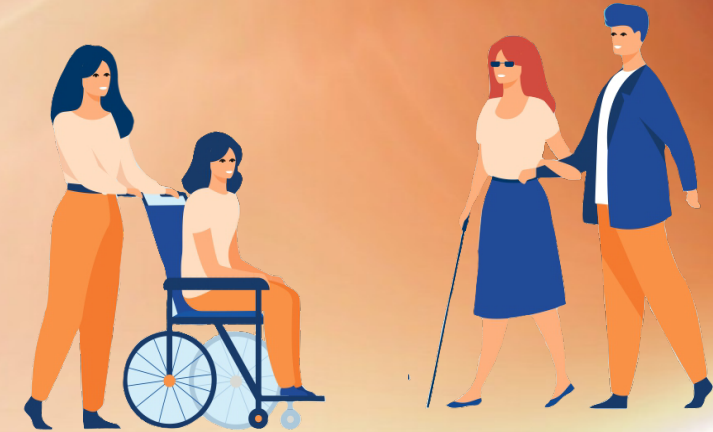

Обучение инвалида навыкам пользования техническими средствами реабилитации

Задачи на 2022 год



- Эффективность деятельности учреждения
- Личная ответственность за качество оказания услуг
- Максимальная индивидуализация подхода к получателям социальных услуг
- Проактивный подход оказания социальных услуг
- Активное использование современных технологий
- Развитие новых сервисов и услуг
- Открытие МСЦ «Донской»

